

# SEGUNDO DIVIDENDO DIGITAL EN ESPAÑA: **TODAS LAS CLAVES**



## Plan técnico

- **PLANIFICACIÓN:** se mantienen los **8 múltiplex digitales** para emisiones de cobertura estatal y autonómica, además de los canales locales.
- **NUEVO PLAN DE FRECUENCIAS:** se reordenan los canales nacionales y locales (ver tablas).
- **PLAZOS:** Antes del **1 de junio de 2020**, las coberturas de todos los canales deberá estar por encima del 96% de la población.
- **CONTINUIDAD:** La banda de **470 a 694 MHz** será utilizada para la prestación del servicio de televisión digital al menos **hasta el año 2030**.



## Ayudas económicas

- **PRIORIDAD AL MONOCANAL:** Para instalaciones con más de 30 tomas, la solución debe ser una cabecera de amplificadores monocanal.
- **DESTINATARIOS:** Edificios comunitarios sujetos al régimen de la **propiedad horizontal**.
- **INSTALADORES:** Las adaptaciones se deberán realizar por empresas instaladoras de telecomunicación de los **tipos A o F**.
- **CUANTÍAS:** Oscilan entre los **104,30 € y los 677,95 €**, IVA incluido, y no se subvencionan los cambios de canales locales.

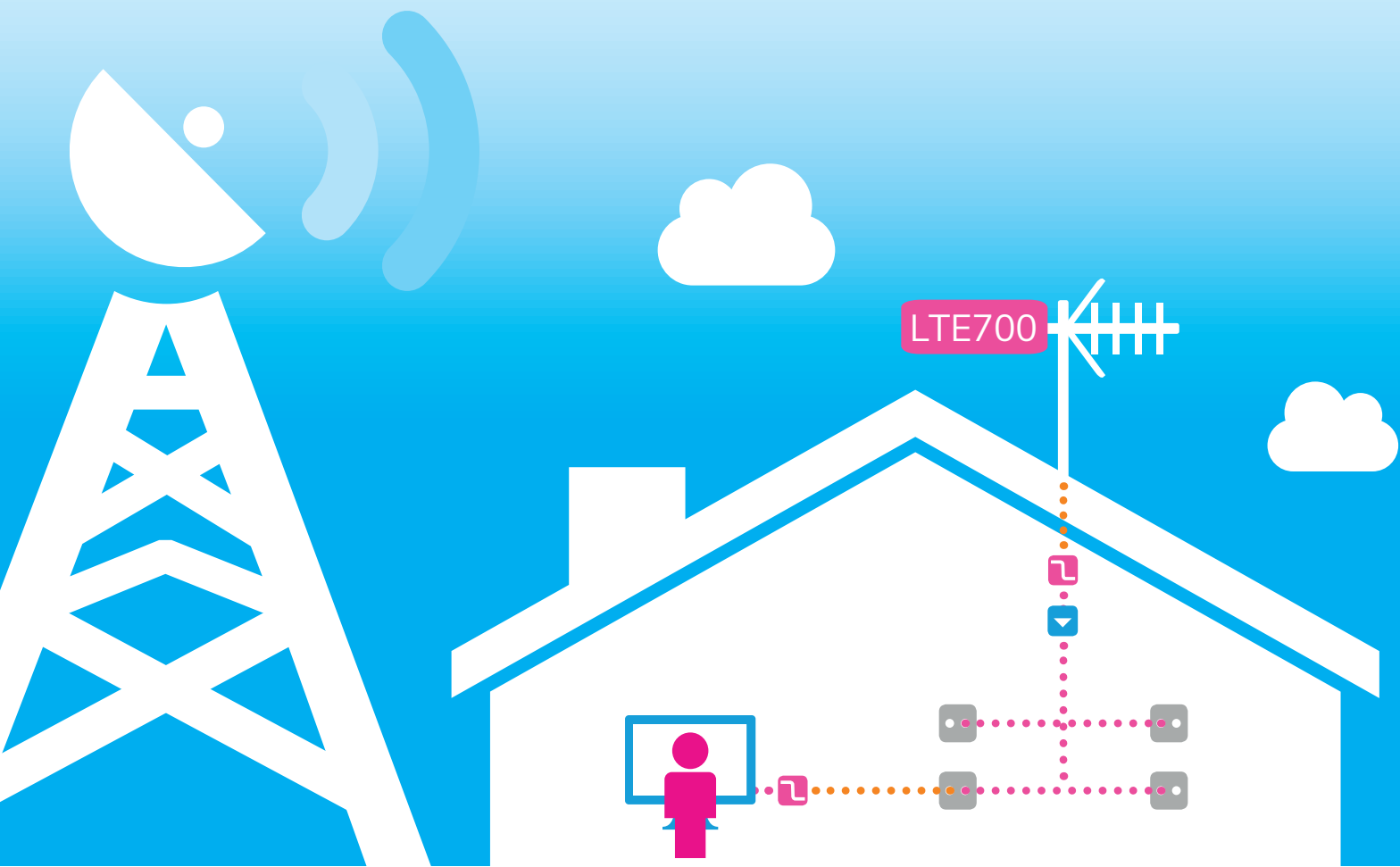

## NUEVA PLANIFICACIÓN DE MÚLTIPLEX DIGITALES NACIONALES Y AUTONÓMICOS

ÁREA GEOGRÁFICA	RGE1	RGE2	MPE1	MPE2	MPE3	MPE4	MPE5	MAUT	Nº NUEVOS CANALES <sup>(1)</sup>
ÁLAVA	22	43	36	33	21	27	30	45	2
ALBACETE	45	21	46	23	24	28	27	37	4
ALICANTE	22	31	42	23	24	36	32	25	3
ALMERIA NORTE	22	47	32	41	44	46	35	30	3+1
ALMERÍA SUR	31	47	27	41	44	38	36	30	3
ASTURIAS	39	42	35	32	28	27	22	45	0
ÁVILA	28	31	47	37	48	30	27	21	2
BADAJEZ ESTE	33	32	44	40	25	42	34	28	2
BADAJEZ OESTE	36	32	31	24	25	42	34	28	4
BARCELONA	31	41	47	27	34	29	23	44	0
BIZKAIA ESTE	22	28	36	38	21	27	26	35	1+1
BIZKAIA OESTE	22	28	36	38	21	27	26	35	1
BURGOS NORTE	41	37	36	48	31	39	30	24	3
BURGOS SUR	45	38	32	48	31	39	30	35	2
CÁCERES NORTE	36	40	33	26	25	44	45	46	1+1
CÁDIZ ESTE	22	45	21	27	25	43	32	46	2
CÁDIZ OESTE	22	33	21	39	25	42	32	46	4+1
CANTABRIA	25	40	46	32	29	43	47	44	1
CASTELLÓN	22	21	46	40	35	48	25	38	4
CEUTA	28	45	21	27	25	43	32	37	4+2
CIUDAD REAL	30	21	32	48	25	28	27	43	1
CÓRDOBA NORTE	37	21	44	48	41	31	34	29	1
CÓRDOBA SUR	22	21	29	23	27	46	47	36	2+1
CORUÑA NORTE	22	42	35	38	28	45	30	25	0
CORUÑA SUR	22	42	46	38	28	45	48	40	0
CUENCA	42	21	32	48	31	40	44	36	2
EIVISSA	45	46	27	30	35	48	32	26	3
EXTREMADURA CENTRO	36	39	35	26	25	42	45	46	1+1
FUERTEVENTURA	28	36	35	32	34	31	25	30	3
GIPUZKOA	22	28	32	31	41	40	44	48	2
GIRONA	45	42	38	32	35	29	37	30	3
GRAN CANARIA NORTE	28	36	35	32	38	31	25	22	1
GRAN CANARIA SUR	28	36	35	32	38	31	25	22	1
GRANADA ESTE	22	33	40	41	25	23	31	43	2+1
GRANADA OESTE	22	33	29	41	25	26	47	30	5
GRANADA SUR	31	33	29	41	44	38	36	23	2
GUADALAJARA	29	43	37	47	31	40	44	28	1
HUELVA NORTE	22	45	31	39	25	48	35	26	1+1
HUELVA SUR	40	45	31	41	27	48	35	26	2+1
HUESCA	46	41	44	48	30	42	28	45	2
JAÉN	22	39	32	35	25	26	45	42	2
LANZAROTE	28	36	35	32	34	31	25	30	2
LEÓN ESTE	21	37	26	34	31	44	30	33	2
LEÓN OESTE	21	24	26	34	43	27	38	40	3
LLEIDA NORTE	39	43	47	32	35	29	37	22	1
LLEIDA SUR	31	25	47	32	35	38	28	22	2
LUGO	47	41	26	32	28	44	36	31	2
MADRID	33	41	32	34	25	26	22	38	4
MÁLAGA	24	33	39	42	44	35	47	34	2+1
MALLORCA	45	42	47	30	35	48	32	26	2
MELILLA	21	24	27	41	45	38	36	43	0
MENORCA	31	21	47	40	35	24	28	26	0
MURCIA NORTE	38	33	42	41	44	34	35	29	0
MURCIA SUR	38	45	42	39	44	36	35	29	3
NAVARRA	29	34	32	37	21	23	47	26	3
OURENSE	47	42	26	39	43	35	48	25	2
PALENCIA	22	37	26	48	31	39	47	23	2
PALMA	27	48	23	29	26	41	43	46	1
PONTEVEDRA	24	31	46	39	43	45	48	37	2
RIOJA ESTE	36	34	32	43	21	25	47	38	2
RIOJA OESTE	46	34	32	48	40	25	28	44	1
SALAMANCA	22	42	47	39	29	35	45	23	3
SEGOVIA	28	38	47	42	44	40	27	24	3+1
SEVILLA	22	45	44	41	38	48	35	37	2
SORIA	45	33	22	27	21	42	24	41	2
TARRAGONA NORTE	31	37	47	40	35	29	28	24	2
TARRAGONA SUR	43	23	47	40	35	29	28	24	1
TENERIFE	45	42	23	29	26	34	39	40	2
TERUEL	39	41	32	23	30	34	25	26	1
TOLEDO	40	31	47	37	25	29	45	23	0
VALENCIA	22	31	46	40	43	28	33	29	2
VALLADOLID	22	43	26	34	29	40	46	25	4
ZAMORA	22	37	26	34	29	35	38	36	4
ZARAGOZA NORTE	46	33	22	27	30	42	28	40	1
ZARAGOZA SUR	39	33	32	27	30	34	25	38	1

En **negrita**, los nuevos canales.

(1) Se indica el total de canales que cambian de frecuencia + aquellos que no estaban previstos (en **negrita**).

## REEMISORES DE TELEVISIONES LOCALES QUE CAMBIAN DE CANAL

REF.	DEMARCACIÓN	ANTIGUO	NUEVO
TL03AL	EJIDO	27	45
TL02CA	ARCOS FRONTERA	24	47
TL03CA	CADIZ	54	38
TL04CA	CHICLANA FRONTERA	52	43
TL07CA	UBRIQUE	50	26
TL08CA	MEDINA SIDONIA	43	36
TL02CO	CORDOBA	30	34
TL06CO	PALMA RIO	35	31
TL08CO	POZOBLANCO	47	33
TL09CO	PRIEGO CORDOBA	47	44
TL11CO	MONTORO	59	48
TL01H	ALMONTE	46	28
TL03H	HUELVA	50	23
TL01J	ALCALA REAL	25	37
TL01MA	ALORA	38	32
TL04MA	FUENGIROLA	22	38
TL05MA	MALAGA	58	23
TL06MA	MARBELLA	44	37
TL10MA	MALAGA	51	36
TL03SE	ESTEPA	47	42
TL04SE	LEBRIJA	21	23
TL07SE	SEVILLA	54	24
TL09SE	SEVILLA	56	43
TL04HU	JACA	51	24
TL01TE	ALCAÑIZ	50	21
TL02Z	CALATAYUD	56	29
TL01Z	ALMUNIA DOÑA GODINA	35	36
TL04Z	EJEA CABALLEROS	34	39
TL06Z	ALAGON	52	35
TL07Z	TARAZONA	49	35
TL05AS	LLANES	25	37
TL06AS	LUARCA-VALDES	56	23
TL07IB	SOLLER	45	43
TL09IB	MENORCA	53	39
TL01BU	ARANDA DUERO	41	23
TL04BU	MEDINA POMAR	37	38
TL05BU	MIRANDA EBRO	41	38
TL03LE	PONFERRADA	25	33
TL02P	PALENCIA	22	27
TL02SO	SORIA	50	26
TL01VA	MEDINA CAMPO	29	23
TL02VA	VALLADOLID	28	41
TL01ZA	BENAVENTE	29	32
TL03AB	ALMANSA	54	39
TL04AB	ELCHE SIERRA	55	31
TL05AB	HELLÍN	49	22
TL07AB	VILLARROBLEDO	49	22
TL02CR	ALMADEN	50	24
TL06CR	TOMELLOSO	52	29
TL02CU	QUINTANAR REY	52	35
TL04CU	PEDROÑERAS	45	33
TL02GU	GUADALAJARA	25	23
TL01TO	ILLESCAS	34	44
TL02TO	MADRIDEJOS	57	39
TL06TO	TORRIJOS	48	28

REF.	DEMARCACIÓN	ANTES <sup>(1)</sup>	AHORA <sup>(2)</sup>
TL02S	POTES	50	33
TL04S	SANTANDER	57	30
TL03B	CORNELLA LLOBREGAT	53	36
TL05B	MANRESA	49	48
TL08B	VIC	50	25
TL01GI	BLANES	42	46
TL02GI	FIGUERES	26	48
TL04GI	OLOT	51	21
TL02L	LLEIDA	50	27
TL03L	SEU URGELL	55	33
TL04L	VIELHA MIJARAN	51	41
TL01T	REUS	56	32
TL02T	TARRAGONA	54	39
TL03GC	MOGAN	58	46
TL05GC	TELDE	40	41
TL06GC	GRAN CANARIA	52	33
TL07GC	LANZAROTE	28	26
TL03TF	HIERRO	34	31
TL09TF	GOMERA	49	30
TL01BA	ALMENDRALEJO	54	44
TL02BA	AZUAGA	51	43
TL03BA	BADAJOS	41	37
TL07BA	MERIDA	30	48
TL04CC	MIAJADAS	58	43
TL06CC	PLASENCIA	35	28
TL01C	CARBALLO	52	37
TL06C	VIMIANZO	51	43
TL01LU	CHANTADA	52	29
TL03LU	MONFORTE LEMOS	49	30
TL01OU	BARCO VALDEORRAS	56	45
TL02OU	CARBALLIÑO	25	27
TL03OU	OURENSE	51	23
TL04OU	VERIN	49	34
TL01PO	LALIN	55	30
TL02M	ALCOBENDAS	51	27
TL07M	MADRID	50	48
TL10M	S. MARTÍN VALDEIGLESIAS	51	43
TL02MU	CARTAGENA	56	47
TL04MU	LORCA	39	37
TL05MU	MOLINA SEGURA	56	48
TL07MU	TORRE-PACHECO	51	40
TL02NA	PAMPLONA	38	39
TL05BI	MUNGIA	50	34
TL03SS	MONDRAGÓN	52	25
TL02VI	VITORIA	56	42
TL01LO	CALAHORRA	35	22
TL02LO	HARO	53	26
TL01A	ALCOY	56	48
TL05A	ELCHE	45	43
TL07A	ORIHUELA-TORREVIEJA	54	46
TL01CS	CASTELLON	50	42
TL03CS	VALL UIXO-SEGORBE	48	47
TL04CS	VINAR'S	53	44
TL06V	VALENCIA	23	37
TL07V	TORRENT	35	27

(1) Canal planificado anteriormente a la aprobación del Real Decreto.  
(2) Nuevo canal planificado con la aprobación del Real Decreto.